

18 ANI

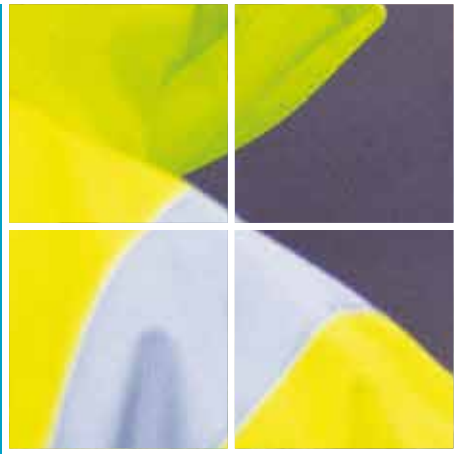



Dacă astăzi suntem o companie solidă ce desfășoară activități în domeniul **protecției mediului, sănătății și siguranței alimentare** și cu o cifră de afaceri de peste 2 milioane de euro, nu am uitat începuturile noastre din anul 2003 și etapele parcurse, când compania a pornit la drum cu un singur om.

De atunci compania s-a dezvoltat continuu și de la un laborator și o singură persoană am ajuns astăzi la 3 divizii și aprox. 100 de angajați.

Vă invităm într-o călătorie vizuală de-a lungul a 18 ani de WESSLING în România.

→ 21 mai 2003 este data de naștere a companiei, când s-a emis Certificatul de înmatriculare al noului Laborator Chimic **Dr Wessling SRL**.

→ Primul laborator înființat a fost cel de analize pentru protecția mediului deschis la Târgu Mureș, unde este și sediul principal al companiei.

Laboratorul funcționa într-un spațiu de aproximativ 100 mp și avea dotări minime, cu echipamente de analiză și măsurători.

→ În 2003 ing. chim. Ioan HAȘEGAN a înființat Laboratorul Chimic **Dr Wessling SRL** care astăzi se numește **WESSLING România SRL**. Pentru 3 luni a fost singurul angajat al companiei.

→ Se începe formarea colectivului și în luna august are loc prima angajare.

→ În luna septembrie este angajată prima laborantă a tânărului laborator din Târgu Mureș.



- În luna mai se alătură echipei prima chimistă cu studii superioare.
- Au continuat angajările de personal și laboratorul a devenit cunoscut mai ales în zona Transilvaniei.
- Sunt stabilite primele parteneriate importante. O parte din companiile de la început ne fac mândri că ne chemăm parteneri chiar și în ziua de astăzi.
- Urmărim piața și se fac investiții în direcțiile din care vin solicitările din piață.

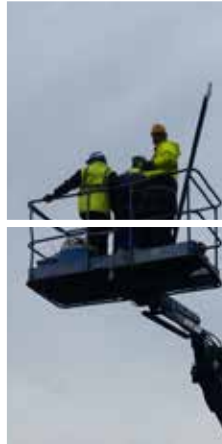

- 2005 este primul an cu profit al noii companii din grupul WESSLING.
- Compania își extinde portofoliul de clienți, iar laboratorul de analize de mediu își dezvoltă noi metode de analiză.
- Ne mutăm într-un nou spațiu, mai mare, de aprox 400 mp., Str Pavel Chinezu nr 10 . **Aici ne găsiți și astăzi.**
- Se inițiază dezvoltarea departamentului de măsurători emisi. Au fost angajați absolvenți din instituțiile de învățământ superior din Târgu Mureș. Personalul tânăr trebuia instruit. Faptul că suntem parte a unei companii multinaționale ne-a adus experiența colegilor din Germania ca organizare și transfer de know how.
- Cumpărăm primele noastre instrumente majore: AAS (Spectrometru de absorbție atomică cu cuptor de grafit), GC-FID (gazcromatograf cu detecție ionizare în flacăra), IC (ioncromatograf).



→ Clientul este în centrul atenției noastre, cu nevoile și dorințele sale. Ne concentrăm pe client și înființăm departamentul **Serviciu clienți**.

→ În luna februarie compania își schimbă numele în **WESSLING România SRL**.

→ Munca noastră se caracterizează printr-o atitudine entuziastă de muncă și ambiții profesionale deosebite.

→ Dezvoltăm managementul calității și începem să pregătim documentația pentru acreditarea RENAR.

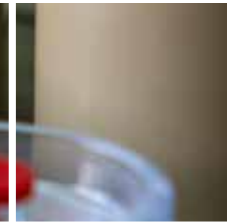

Trecem la un alt nivel

→ Reacționând la cerințele pieței, am deschis biroul de consultanță de mediu, la București. Personalul a fost instruit pentru o perioadă de 3 luni în Germania.

→ Apar primele proiecte: participăm la proiecte majore de remediere, proiecte pentru stații de tratare a apelor potabile. Legislația pentru protecția mediului devine tot mai clară. Dezvoltăm colaborări cu autoritățile, municipalitățile și susținem prin expertiza noastră în inițierea și aplicarea politicilor de mediu.

→ Avem tot mai multe eșantioane primite, începem proiecte tot mai mari, dezvoltăm portofoliul analitic și instrumentele de analiză.

→ Spațiul actual de 400 mp devine insuficient.



- Extindem iar spațiul de lucru la sediul din Târgu Mureș la o suprafață de 800 mp.
- Obținem acreditarea RENAR, mai întâi pentru domeniul analizelor de mediu.
- Compania are un nr de 16 angajați, este o atmosferă de lucru destinsă și familiară.
- Ne conturăm și urmăm o strategie clară de dezvoltare. Avem planuri mari. Dorim să ne extindem și pe alte sectoare de activitate.

- Este planificat obiectivul de a deschide un laborator de Siguranță Alimentară în București, dar criza economică de la acea vreme a făcut să amânăm cu câțiva ani acest proiect.



→ Conform strategiei de dezvoltare, se dezvoltă compartimentul de vânzări prin recrutarea de personal cu experiență în vânzări.

→ Obținem certificarea sistemului de management al calității și mediului conform referențialelor **ISO 9001, ISO 14001**

→ Am reluat planul de deschidere a unui laborator de analize alimentare mergând pe strategia de cumpărare a unui mic laborator pe care apoi să îl dezvoltăm.

→ Am reușit acest lucru în luna octombrie când WESSLING România a devenit acționar unic al Concret Laboratory. La acel moment laboratorul Concret avea 10 angajați, iar WESSLING România avea 26 de angajați.

→ Sărbătorim **10 ani de activitate** printr-un eveniment la care au fost invitați angajați, partenerii și autoritățile



→ Se începe extinderea spațiului de lucru în laboratorul din București. În același timp am lărgit echipa de specialiști de laborator, dar și echipa de vânzări.

→ Extindem gama de servicii de analize fizico –chimice și microbiologice clasice și analize rapide (Salmonella de 24h), verificarea etichetelor produselor.

→ Am extins din nou spațiul de lucru la sediul din Târgu Mureș ocupând toată clădirea, forma în care ne aflăm și astăzi.

→ Lucrăm tot mai strâns cu municipalitățile cărora le oferim servicii de laborator și consultanță pentru asigurarea calității apei potabile, măsurători aer și nivel de zgomot, analize sol și deșeuri.

→ Arătăm angajamentul serios al rețelei internaționale WESSLING pentru îmbunătățirea calității vieții.



→ Fuzionăm prin absorbție cu laboratorul Concret care a devenit astfel divizia de Siguranță alimentară în cadrul WESSLING România.



→ Implementăm un sistem informațional de laborator numit LISA, care crește fiabilitatea și credibilitatea companiei.

→ WESSLING România obține un singur certificat RENAR pentru cele două laboratoare: Laborator Protecția mediului din Târgu Mureș și Laborator Siguranța Alimentară din București.

→ Sărbătorim 15 ani de activitate WESSLING în România printr-un teambuilding la Sovata unde reunim colectivul celor 3 divizii. La eveniment a participat și fondatorul Ervin Wessling alături de managerul general al holdingului, Julia Wessling.





→ Înfiiințăm departamentul de Marketing.
Dorim să ne cunoaștem și înțelege cât mai bine partenerii de afaceri și să le oferim serviciile potrivite nevoilor lor. Optimizăm procesul de vânzare, reorganizăm echipa de vânzări și alocarea clienților.

→ Responsabilitatea socială devine un obiectiv important.
Ne implicăm în diverse acțiuni de responsabilitate socială.
Participăm la Ziua Internațională de Curățenie Let's Do It Romania, participăm la competiții sportive inițiate în cadrul grupului WESSLING.





→ În ianuarie 2021 WESSLING România avea 87 de angajați și o cifră de afaceri de peste 2 milioane de euro, fiind o companie cotate de COFACE ca EXCELLENT IMM. Angajații celor 3 divizii lucrează împreună pentru o cât mai bună calitate a vieții.



WESSLING România este unul dintre jucătorii importanți pe piața internă. Cu o gamă variată de servicii de analiză și consultanță pentru protecția mediului și siguranță alimentară, încercăm să jucăm un rol cât mai important în dezvoltarea durabilă și responsabilitate socială. Continuăm să fim un angajator bun pentru tinerii absolvenți de chimie, biologie, protecția mediului.

Pe lângă serviciile noastre de protecție a mediului și siguranță alimentară, oferim acum ajutor suplimentar clienților noștri prin interpretarea rezultatelor testelor și servicii de consultanță de mediu.



Analize de mediu

analize apei

analiza solului

analiza deșeurilor

determinări la locul de muncă

măsurători de emisii, imisii
și nivel de zgomot

măsurători de substanțe
periculoase

servicii pentru agricultură

Siguranța alimentară

analize fizico-chimice

teste senzoriale

analize biologie moleculară

analize microbiologice

reziduuri și contaminanți

analiză rapidă Salmonella

identificarea corpurilor străine

Consultanță de mediu

evaluări de mediu

managementul apelor

caracterizarea deșeurilor

Hrană pentru animale

monitorizarea fluxului QS

hrană animale de companie

furaje pentru animale

Protecția culturilor

**Analiza materialelor
de contact cu alimentele**

**Analiza produselor
farmaceutice**

**Analiza produselor
cosmetice**